

主婦(夫)募集のための求人サイト

# しゅふJOB<sup>®</sup>

PRODUCED BY  bstyle

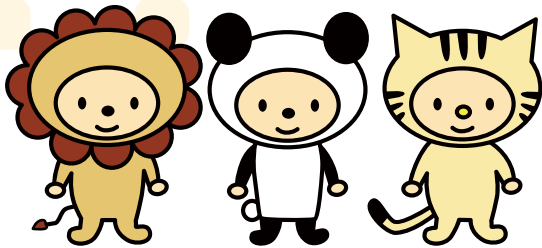

主婦(夫)を採用するなら  
**しゅふJOB**  
で決まり!

主婦(夫)の  
お仕事探しやすさ  
**No.1**

求人サイトは  
ターゲットに合わせて  
選ぶ時代!



しゅふJOB |

検索 

<https://part.shufu-job.jp>

☎ 運営局 TEL

**0120-989-503**

# 主婦(夫)集客に自信あり!



## 検索サイトで高評価!メールも好調!

主婦向けの求人を多数掲載、「パート」との親和性の高いサイトとして評価されています。

Google・Yahoo!の検索にて「パート」「パート 求人」「主婦パート」etc...

主婦が仕事探しする検索ワードにて常に**上位表示!**

● 訪問者数: **163万人** ● PV: **526万** (2022年2月度)

※主婦向けお仕事情報サイト「しゅふJOBナビ」との合算値

WEB広告においても主婦にヒットする『**広告文**』にて効率的に応募を獲得!

**キーワード例** 主婦が活躍中 ブランクOK 40代 50代 家庭や子供の都合でお休み調整可



## マスコミ露出多数

「主婦の雇用、採用、働き方 = ビースタイル = しゅふJOB」での認知度が高く、テレビ、雑誌、WEBメディアにて毎月数十件取り上げられています。

### テレビ

テレビ東京:カンブリア宮殿、ガイアの夜明け  
フジテレビ:とくダネ!、みんなのニュース

TBS:NEWS23、Nスタ  
NHK:あさイチ、ニュース7 など多数!

### 新聞・雑誌

日本経済新聞、読売新聞、朝日新聞、週刊東洋経済、日経ビジネス、女性自身、女性セブン、AERA、STORY、ESSE、LEE、サンキュ! など多数!



## ご利用企業様・求職者急拡大中!

### サイト訪問者数

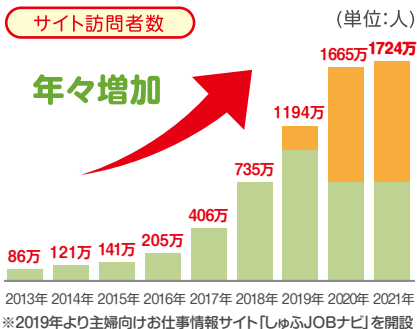

### 年間会員推移

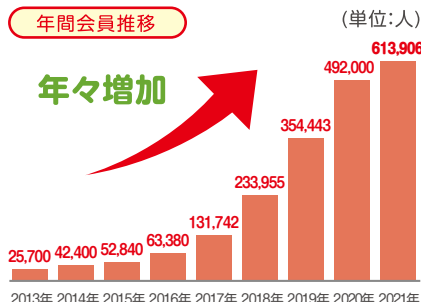

### 累計取引社数



### 経験雇用形態(複数)

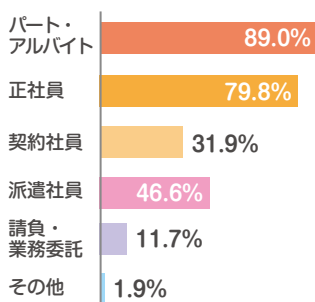

### 年齢分布

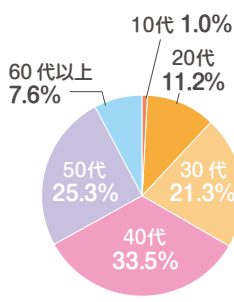

### 1週間の希望勤務日数

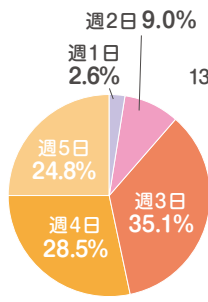

### 希望勤務開始時間

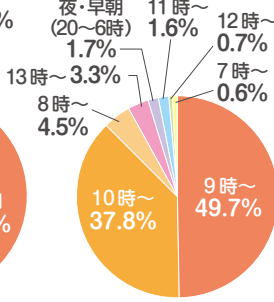

### 希望勤務終了時間

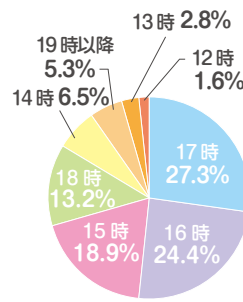

※集計期間:2022年1月24日~2022年1月26日



## しゅふJOBの特徴



お申し込みから  
**最短1営業日**で掲載

出稿型の求人と異なり、管理サイトから即日掲載が可能です。「今日掲載したい!」そんなニーズにお応えいたします。



プロのライターが  
**無料**で原稿作成

しゅふJOBは初回無料でプロのライターがお手伝いします!(毎月2求人まで)ご自身で作成することも可能です。



主婦(夫)に人気の  
求人ほど**目立つ**

「時間や曜日が選べる」「扶養枠調整歓迎」「家庭や子供の用事で休み調整可能」「残業なし・少なめ」「40代の多い職場」etc...  
主婦(夫)に人気の条件が多いほど検索結果で上位に表示をされやすい仕組みになっています。



## 選べる3つの課金プラン

# 1

### 掲載課金プラン

複数名採用しても料金が変わらない!

お手頃プラン

**イチオシ!**

掲載数・掲載期間で料金が決まるので何名採用しても料金は固定なお手頃プラン  
期間内に複数名採用したい企業様へ、大量採用でも安心!



**掲載=課金** となります。期間により料金が異なります。 掲載期間 **1週間・2週間・4週間**



10求人以上掲載の場合にお得なボリュームディスカウントプランもございます。

※正社員と契約社員(35h以上)を募集する場合は、「4週間プラン」のみとなります。

# 2

### 応募課金プラン

応募からの採用率が高い企業様にオススメ

応募がきたら逃さない!

## 100求人まで掲載無料!応募が入った時点で料金が発生するプラン

応募からの採用率が高ければ安価に採用できるプランです



掲載無料／掲載期間無制限

**応募=課金** となるプランです。

※100求人以下の掲載料は無料、101求人以上の掲載ご希望の場合は、掲載費用として100求人単位あたり月額1万円の固定料金を頂きます。



採用難易度毎に異なる料金

例)一般事務<外勤営業、パート<正社員など、採用難易度により料金が異なります。

職種

+

雇用形態

-

特別割引



アカウントごとに応募上限を設定することが可能です。

※応募上限は3応募以上から設定可能です。2ヶ月以内の重複応募はカウントされない仕様となります。  
※掲載順位が優遇されます。

# 3

### 採用課金プラン

リスク少なく採用できる!

1名採用につき就業開始日から暦日8日目で料金が発生するプラン

アカウント毎に月額3,000円の利用料が発生します。2求人以上掲載していても月額利用料は3,000円です。

※部署や支店毎にアカウントを複数開設し、それぞれで採用課金をご掲載される場合はアカウント毎に月額利用料3,000円が発生致します。



求人毎に1採用あたりの料金が **職種+都道府県+雇用形態-特別割引** で決まります。



月額利用料(一律)

3,000円

※1アカウント(複数求人掲載可能) 毎に発生。



1採用あたりの料金(採用難易度毎に異なります)

例)一般事務<外勤営業、パート<正社員など、採用難易度により料金が異なります。

職種

+

勤務地

+

雇用形態

-

特別割引

※注意※

・月毎の暦日や掲載日数に関わらず、月内で1日でも採用課金プランで「掲載中」となった求人があった場合はログインID毎に月額利用料が発生いたします。  
(求人編集画面で「掲載開始日」「掲載終了日」をあらかじめ設定する事が可能です)  
・月額利用料とは別に1採用にあたり別途料金が発生いたします。  
・求人原稿作成について、月に2求人、無料で代行対応いたします(通常1求人3,000円)  
・就業開始日から8日目は出勤日ではなく暦日でのカウントとなります。  
例) 10月1日に就業開始、課金確定日は10月8日となります。  
・応募後30日以内の採用状況のご報告が必要となります。  
・就業開始日から7日以内に退職や辞退があった場合は管理サイトより選考状況のステータス変更を行ってください。(8日目を以降の取消しはできません)

・自社データベースに登録が必要となる人材登録型企業様や、雇用形態を派遣、委託・請負、フランチャイズで募集される場合や、家事代行の採用では採用課金をご利用できません。  
・応募から採用率が3%以下の場合は採用課金でのご利用をお断りする場合がございます。  
※採用課金をご利用いただけない場合でも、掲載課金・応募課金のご利用は可能です。  
※100求人以下は掲載料は無料、101求人以上の掲載ご希望の場合は、掲載費用として100求人単位あたり月額1万円の固定料金を頂きます。

## TOP ページ

## TOPならではのアプローチ機能でターゲットにアピール

1. Pick up job advertisement section at the top.

2. Specialized job advertisement section below the pick up jobs.

1. Pick up job advertisement section.

2. Specialized job advertisement section.

### 1ピックアップ求人広告

TOPページの最上部にテキスト広告を掲載します。  
誘導を強化したい企業様にオススメです。

### 2注目のお仕事特集広告

エリアのTOPページ上部の特集ページコーナーにて  
御社専用の記事広告を掲載します。  
特集記事にて動機促進をした上で御社の求人情報一覧へ  
誘導できます。  
複数求人掲載をしている企業様にオススメです。



## 検索 ページ

## 詳細条件でカンタン検索！「探しやすい」ので求人発見率UP！

1. Search filters for location, date, and other criteria.

2. Search filters for job type and salary.

3. Search filters for company size and industry.

4. Search filters for job type and salary.

5. Search filters for company size and industry.

1. Search filters for location, date, and other criteria.

2. Search filters for job type and salary.

3. Search filters for company size and industry.

4. Search filters for job type and salary.

5. Search filters for company size and industry.

### 1就労条件

主婦(夫)の6割が勤務地、勤務日数を最重視！  
主婦(夫)が最も重視している条件で検索可能になります。

### 2こだわり検索機能

環境面にもこだわって検索したい主婦(夫)には、  
さらに絞り込みが可能です。

### 3表示順位切り替え機能

検索結果の表示順位を求職者の希望に合わせて選べます。  
おすすめ・新着・人気・狙い目・給与・お祝いの順で  
選択可能になります。

### 4検索結果上位広告

検索結果一覧ページの最上部に  
各都道府県ごとに【5求人のみ】表示される  
求人注目度をアップするオプションです。

### 5お祝い金

お祝い金の金額をUPすることで  
お祝い金順の検索結果で上位に表示されます。

### 🎁お祝い金チャージ

採用課金の求人にはお祝い金3,000円が当社より  
採用された応募者へ支払われます。  
1,000円単位での追加チャージも可能です。  
チャージ額の40%が3,000円に上乗せされ求人に  
掲載されます。  
チャージ額は採用後料金に加算され、請求となります。  
※採用課金プランのみご利用いただけます



## 求人詳細 ページ

主婦(夫)の特徴に合わせて設計された掲載内容で、応募を促進します。

1 【会社概要】子育て中でも「仕事と家庭の両立がしやすい」とお墨付き！＜新掲載＞アパレルのお仕事＜週1日～4h～OK＞

2 会社概要写真

3 仕事内容

4 アピールポイント

5 勤務地

6 勤務時間

1 タイトル

2 写真

3 仕事内容

4 アピールポイント

5 勤務地

6 勤務時間

## 1 タイトル

詳細閲覧率に最も影響する項目です。

勤務日数・時間・お仕事内容や扶養枠内OK!・未経験OK・プランクOKなどの人気条件を記載することで閲覧率がUPします。

## 2 ピクチャー機能

イメージ写真が6枚まで掲載可能です。

検索一覧画面ではメインの画像が1枚掲載されます。

職場の雰囲気やいっしょに働く方たちの画像などがあると応募率がUPします。

## 3 仕事内容

そのお仕事ができるかどうか、働くイメージがつくことで応募につながります。

＜仕事内容記載のポイント＞

- ・ひとことでわかりやすく端的に役割を記載する
- ・具体的なお仕事の流れや手順、役割分担を記載する
- ・慣れるまでの研修やサポートを記載し安心感をアピール、懸念を払拭

## 4 アピールポイント

3つまで任意で入力可能。条件や仕事内容以外に応募の動機となるような会社の特徴や就業環境について記載することで応募率がUPします。

## 5 主婦(夫)に嬉しい条件

主婦(夫)にうれしい条件を選択式で設定することが可能です。

検索項目になりますので当てはまる項目についてはすべて選択することをオススメします。

## 6 週勤務日数・シフトパターン

主婦(夫)のお仕事選びの基準で最も重要視される項目です。

シフトの選択の幅がある場合も具体的な時間を記載することで検索され、応募率がUPします。

例) 10-18時のうち4時間勤務の場合

10-14時 10-16時 11-15時などで設定

## 応募情報

入力必須項目は最小限の個人情報のみで、応募がしやすい仕様です。

応募時質問項目を3つまで設定可能(任意・必須選択可)  
職歴・履歴書の添付機能もあります(任意)

## フロー 「お申し込み」から「就業」までの流れ

1 お申し込み

2 管理サイト  
開設

3 求人作成  
ご掲載

4 応募

5 選考

6 入社  
8日目

※お申込み後  
2営業日以内にご連絡。

※掲載課金タイプの場合、  
掲載開始日に課金。

※応募課金の場合、  
応募が入った時点で課金。

※採用課金タイプの場合、  
入社8日目に課金。

■お支払は月末翌月末払い、請求書は翌2営業日までに管理サイト上でのWEB請求書となります。

# しゅふJOB料金表

3つの課金プランからお選びいただけます。

## 1 掲載課金プラン

複数名採用しても料金が変わらない!

お手頃プラン

**イチオシ!** 応募・採用数に関わらず料金一律!露出を高めるオプション付きのお得なセットも!

※正社員と契約社員(35h以上)を募集する場合は、「4週間プラン」のみとなります。

※下記価格はすべて消費税抜きの金額となります。

	1週間		2週間		4週間	
	通常	上位表示付き	通常	上位表示付き	通常	上位表示付き
東京	20,000円	50,000円	36,000円	80,000円	68,000円	160,000円
大阪・神奈川・埼玉	18,000円	43,000円	32,000円	68,000円	61,000円	135,000円
愛知・福岡・兵庫・京都・千葉	16,000円	36,000円	30,000円	64,000円	54,000円	115,000円
その他	12,000円	32,000円	21,000円	51,000円	40,000円	100,000円

10求人以上掲載の場合にお得なボリュームディスカウントプランもございます。

## 2 応募課金プラン

応募がきたら逃さない!

応募からの採用率が高い企業様にオススメ

100求人まで掲載無料!応募が入った時点で料金が発生するプラン

求人毎に1応募あたりの料金が『職種』+『雇用形態』-『特別割引』で決まります。

(※詳細料金は裏面参照)

職種 5,500~11,000円



雇用形態 0~10,000円



特別割引 0~4,000円

料金例

一般事務 (5,500円) + パート (0円) - 短期 (1,000円) = 1応募につき4,500円

2ヶ月以内の重複応募・同一アカウント・同一アドレスにて応募があった場合は自動で1応募カウントとなります。

「面接・採用」等、「応募完了後の応募者との接触」を保証するサービスではございません。あらかじめご了承ください。

※応募者と連絡がつかない、面接キャンセル等の場合でも、応募完了時点で課金対象となります。

※応募完了後、なるべく早く複数回、応募者へ電話・メール等でご連絡いただくことをおすすめいたします。

※アカウント単位で月ごとに応募数上限の設定が可能です(3応募以上)。上限に達すると自動で掲載が停止され、翌月1日に自動で再開されます。

※101求人以上の掲載ご希望の場合は、掲載費用として100求人単位あたり月額1万円の固定料金を頂きます。

※しゅふJOB内で1日に15応募以上した応募者については自動で課金対象外となります。

※応募課金プランで応募が付いたあとの課金取り消しは基本的に受付けておりません。

ただし、下記の場合のみ課金取り消し致しますのでご連絡ください。

・「電話番号が使われていない」かつ、応募情報画面に記載のメールアドレスにメールを送っても「エラーメッセージが返ってくる」

・電話・メールをしても応募情報画面に記載の応募者以外から連絡が返ってくる

・応募情報画面に記載の情報が明らかに虚偽の場合

(例:「氏:あいう 名:えお」「電話番号:123-4567-8901」)

## 3 採用課金プラン

リスク少なく採用できる!

1名採用につき就業開始日から暦日8日目で料金が発生するプラン

アカウント毎に月額3,000円の利用料が発生します。2求人以上掲載していても月額利用料は3,000円です。

※部署や支店毎にアカウントを複数開設し、それぞれで採用課金をご掲載される場合は、アカウント毎に月額利用料3,000円が発生致します。

求人毎に1採用あたりの料金が『職種』+『都道府県』+『雇用形態』-『特別割引』で決まります。

月額利用料

一律 3,000円

※対象期間は毎月一日から末日までとなります

※アカウント(複数求人掲載可能)毎に発生



1採用あたりの料金

(※詳細料金は裏面参照)

職種 37,000~110,000円



都道府県 0~23,000円



雇用形態 0~100,000円



特別割引 0~10,000円

料金例

一般事務 (37,000円) + 東京 (23,000円) + パート (0円) = 1名採用につき60,000円

### 🎉お祝い金チャージ🎉

採用課金の求人にはお祝い金3,000円が当社より採用された応募者へ支払われます。

1,000円単位での追加チャージも可能です。

チャージ額の40%が3,000円に上乗せされ求人に掲載されます。

チャージ額は採用後料金に加算され、請求となります。

例)一般事務、東京、パート、特別割引なし+チャージ5,000円の場合

請求額:65,000円、お祝い金:5,000円

※注意※

・月毎の暦日や掲載日数に関わらず、月内で1日でも採用課金プランで「掲載中」になった求人があった場合はログインID毎に月額利用料が発生いたします。(求人編集画面で「掲載開始日」「掲載終了日」をあらかじめ設定する事が可能です)

・月額利用料とは別に1採用あたり別途料金が発生いたします。

・求人原稿作成について、月に2求人、無料で代行対応いたします(通常1求人3,000円)

・就業開始日から8日目とは出勤日ではなく暦日でのカウントとなります。

例)10月1日に就業開始、課金確定日は10月8日となります。

・応募後30日以内の採用状況のご報告が必要となります。

・就業開始日から7日以内に退職や辞退があった場合は管理サイトより選考状況のステータス変更を行ってください。(8日目以降の取消しはできません)

・自社データベースに登録が必要となる人材登録型企業様や、

雇用形態を派遣、委託、請負、フランチャイズで募集される場合や家

事代行の採用では採用課金のご利用はできません。

・応募から採用率が3%以下の場合は採用課金でのご利用をお断り

する場合がございます。

※採用課金のご利用いただけない場合でも、掲載課金・応募課金のご

利用は可能です。

※101求人以上の掲載ご希望の場合は、月額利用料とは別に掲載

費用として100求人単位あたり月額1万円の固定料金をいた

だきます。

# 応募課金・採用課金／各種課金一覧表

求人毎に料金が設定され下記合計で『応募課金は1応募あたり』『採用課金は1名採用あたり』の料金が決まります。

『職種課金』+『都道府県課金(採用課金のみ)』+『雇用形態課金』+『特別割引』

## 職種課金の価格一覧

### オフィスワーク

職種		応募課金	採用課金
一般事務・データ入力	一般事務、営業事務、データ入力、学校事務、不動産事務（宅建資格なし）	5,500 円	37,000 円
	不動産事務（宅建資格あり）、データ分析、管理・マネジメント（オフィスワーク）	7,500 円	57,000 円
受付・秘書	受付、秘書	5,500 円	37,000 円
ユーザーサポート・コールセンター	コールセンター・オペレーター（受電） メール（チャット）オペレーター		
経理・人事・総務・士業	経理・財務・税理士 / 会計事務所（資格・経験なし）、人事・総務・法務・労務・法律事務所（資格・経験なし）	5,500 円	37,000 円
	経理・財務・税理士 / 会計事務所（資格・経験あり）、人事・総務・法務・労務・法律事務所（資格・経験あり）	7,500 円	57,000 円
	オフィスワーク系士業（会計士・税理士・労務士・弁護士等）	10,000 円	97,000 円
金融事務	金融事務（生保・損保）、金融事務（銀行・証券）	5,500 円	37,000 円
英語事務	英文事務	7,500 円	57,000 円
	英文経理	9,000 円	77,000 円
	翻訳・通訳	8,000 円	67,000 円
マーケティング・広告	広報・PR、広告宣伝・販促、商品企画、商品開発、調査・リサーチ	7,500 円	57,000 円
	WEB マーケティング	9,000 円	77,000 円
	その他マーケティング・広告	7,500 円	57,000 円
その他オフィスワーク	その他オフィスワーク	5,500 円	37,000 円

### クリエイティブ・エンジニア

職種		応募課金	採用課金
クリエイティブ（WEB・DTP・CAD）	WEB デザイナー・コーダー WEB ディレクター	9,000 円	77,000 円
	イラストレーター・グラフィックデザイナー	8,000 円	67,000 円
	DTP オペレーター、CAD オペレーター	7,500 円	57,000 円
編集・ライター・制作・撮影	編集・プロダクション・校正・ライター、ライブ配信・動画配信出演	5,500 円	37,000 円
	撮影スタッフ・映像編集・動画制作、その他編集・制作・撮影	8,000 円	67,000 円
エンジニア	システムエンジニア（SE）、プログラマー（PG）、ネットワークエンジニア・運用・保守	9,500 円	87,000 円
	社内 SE	9,000 円	77,000 円
	テスト・評価	7,500 円	57,000 円
	その他エンジニア	9,500 円	87,000 円
その他クリエイティブ・エンジニア	パタンナー・縫製、研究職 インテリアコーディネーター、その他クリエイティブ・エンジニア	8,000 円	67,000 円

### 家事・保育・習い事

職種		応募課金	採用課金
家事代行・ハウスクリーニング	家事代行・ハウスクリーニング	8,000 円	利用できません
ベビーシッター	ベビーシッター	7,500 円	57,000 円
保育・学童	保育士・幼稚園教諭	9,000 円	77,000 円
	学童・放課後デイ・児童関連施設スタッフ	5,500 円	37,000 円
	児童指導員	7,500 円	57,000 円
英会話教室・塾・予備校・家庭教師	英語講師	8,000 円	67,000 円
	講師・チューター、家庭教師、個別指導講師	7,500 円	57,000 円
	英会話教室関連業務、塾関連業務、予備校関連業務	5,500 円	37,000 円
	教師・教員・教諭	9,000 円	77,000 円
インストラクター	スポーツインストラクター・コーチ、スポーツジム・フィットネスクラブ、その他インストラクター	5,500 円	37,000 円
	PCインストラクター・パソコン教室、音楽教室・ピアノ講師	7,500 円	57,000 円
その他家事・保育・習い事	採点・添削、試験監督・試験官、その他家事・保育・習い事	5,500 円	37,000 円

### 医療・看護・介護

職種		応募課金	採用課金
薬剤師・登録販売者・薬局	薬剤師	11,000 円	110,000 円
	登録販売者	9,000 円	77,000 円
	薬局、調剤	5,500 円	37,000 円
看護・介護	看護師・准看護師、ケアマネジャー、介護福祉士	11,000 円	110,000 円
	介護スタッフ（資格あり）	10,000 円	97,000 円
	看護助手、訪問介護・看護、施設内介護・看護、介護助手・補助（資格なし）	8,000 円	67,000 円
歯科医・歯科衛生士・歯科助手	歯科医・歯科技工士	11,000 円	110,000 円
	歯科衛生士	10,000 円	97,000 円
	歯科助手	5,500 円	37,000 円
その他医療・看護・介護	病院事務・受付（医療事務）、病院	5,500 円	37,000 円
	栄養士・管理栄養士	9,500 円	87,000 円
	マッサージ師・整体師	8,000 円	67,000 円
	施設管理責任者	11,000 円	110,000 円
	医療系師業・士業	10,000 円	97,000 円
	その他医療	7,500 円	57,000 円

### 軽作業・物流・製造

職種		応募課金	採用課金
商品管理・倉庫管理	仕分け、品出し（ピッキング）、梱包、棚卸、検品、倉庫管理・入出荷	5,500 円	37,000 円
食品製造・部品組立	食品製造、食品検査、部品組立、部品検査、その他食品製造・部品組立		
配達・ドライバー補助	配達・配送・宅配便、移転・引越し、ドライバー・運転手、ドライバー補助、タクシー運転手、送迎、新聞配達、バイク便・メッセンジャー、	8,000 円	67,000 円
その他軽作業・物流・製造	その他軽作業・物流・製造	5,500 円	37,000 円

### 施設サービス

職種		応募課金	採用課金
案内・受付（レセプション）・フロント	案内・受付（レセプション）・フロント	5,500 円	37,000 円
清掃・掃除	清掃・掃除		
町の施設（クリーニング・公共施設）	クリーニング店、クリニック、ガソリンスタンド・洗車、レンタカー、公共施設・官公庁・郵便局、その他町の施設		
映画館・美術館・ネットカフェ	映画館・劇場・プラネタリウム、美術館・博物館・図書館、ネットカフェ・漫画喫茶		
ホテル・ブライダル・セレモニー	ホテル・旅館・ペンション ホテル客室清掃・ベッドメイキング、ブライダル・ウェディング（結婚式場）スタッフ、セレモニースタッフ		
遊園地・動物園・水族館、ゴルフ場（キャディ）、ゴルフ練習場、温泉・銭湯・スーパー銭湯、グレンデ・スキー場、空港、鉄道、その他レジャー施設	遊園地・動物園・水族館、ゴルフ場（キャディ）、ゴルフ練習場、温泉・銭湯・スーパー銭湯、グレンデ・スキー場、空港、鉄道、その他レジャー施設		
アミューズメント	アミューズメント・ゲームセンター、ボウリング場、カラオケ パチンコ店スタッフ		
その他施設サービス	設備・保守・点検、警備員、その他施設サービス 店長・マネジメント（サービス）		

※他職種、都道府県課金、雇用形態課金、特別割引については次のページをご確認ください。



## 理美容・リラクゼーション

職種		応募課金	採用課金
理美容・エステ	理容師・美容師(美容院)・ヘアメイク	10,000円	97,000円
	アイリスト・まつげエクステ、ネイルサロン・ネイリスト、エステ・脱毛、トリマー	8,000円	67,000円
リラクゼーション・リラクソロジー	リフレクソロジー・マッサージ、アロマ、セラピスト、ヨガ・ピラティス	8,000円	67,000円
その他理美容・リラクゼーション	その他理美容・リラクゼーション	8,000円	67,000円

## 調査・ポスティング・イベント

職種		応募課金	採用課金
市場調査・覆面調査・モニター	市場調査、交通量調査、覆面調査・ミステリーショッパー、アンケートモニター、その他調査業務	5,500円	37,000円
ポスティング・サンプリング	ポスティング、サンプリング・ティッシュ・チラシ/ビラ配り、その他キャンペーン関連		
イベント関連	イベントスタッフ、イベント会場設営、その他イベント関連		

## 小売・販売

職種		応募課金	採用課金
コンビニ・スーパー・日用品	コンビニ、スーパー・業務スーパー、ドラッグストア、ホームセンター、100円ショップ・99円ショップ	5,500円	37,000円
専門店(花・ペット・本・雑貨)	花屋(フラワーショップ)、ペットショップ、書店(本屋)、CDショップ・レンタルビデオショップ、ワイン、酒類、茶・紅茶・コーヒー(珈琲)、雑貨・インテリア・家具・文房具、おもちゃ屋・カード・ゲームショップ、スポーツショップ、カメラ・写真屋、バイク・自転車ショップ、その他専門店		
アパレル・化粧品・百貨店販売	アパレル(ファッション・服)、子供服、化粧品・コスメ・美容部員、アクセサリー・ジュエリー、靴(シューズ)、デパート(百貨店)、ショッピングモール・アウトレット		
食品販売	惣菜販売、試飲/試食・デモンストレーター、精肉・青果		
携帯・家電販売	携帯販売、家電量販店	8,000円	67,000円
その他販売	レジ打ち、その他販売 管理・マネジメント(サービス)		

## 営業

職種		応募課金	採用課金
電話・内勤営業	テレマーケティング・テレポ(発信)窓口営業(カウンターセールス)	7,500円	57,000円
外勤営業	ラウンダー・ルートセールス	5,500円	37,000円
	法人営業	9,500円	87,000円
	個人営業	10,000円	97,000円
その他営業	営業アシスタント	5,500円	37,000円
	人材コーディネーター・キャリアカウンセラー	7,500円	57,000円
	その他営業	8,000円	67,000円

## フード・飲食

職種		応募課金	採用課金
ホールスタッフ	ホールスタッフ・配膳・接客スタッフ	5,500円	37,000円
キッチンスタッフ	キッチンスタッフ・調理補助	5,500円	37,000円
	調理師	10,000円	97,000円
ランチタイムスタッフ	ランチタイムスタッフ	5,500円	37,000円
カフェ・喫茶・パン・ケーキ	カフェ・コーヒー(珈琲)・バリスタ・喫茶店、パン屋(ベーカリー)、パティシエ・スイーツ(アイスクリーム・ケーキ・クレープ)		
ファミレス・ファストフード・お弁当	ファミレス、ファストフード、お弁当、デリカ・テイクアウト		
レストラン	和食、洋食、中華、イタリアン、カレー、寿司屋・回転寿司(すし)、焼肉屋、その他レストラン		
居酒屋・バー	居酒屋、ダイニングバー、バー(Bar)・バーテンダー、ビアガーデン、その他居酒屋・バー	8,000円	67,000円
ラーメン・蕎麦・うどん	ラーメン、うどん・蕎麦(そば)屋		
その他フード・飲食	お好み焼き・たこ焼き屋、ビュッフェ(ブッフェ)・食べ放題・バイキング、フードコート・食堂、フードデリバリー・ケータリング、学校給食・施設給食調理、その他フード・飲食	8,000円	67,000円
	店長・マネジメント(フード・飲食)		

## その他

職種		応募課金	採用課金
その他	その他	5,500円	37,000円

## 都道府県・雇用形態課金/特別割引一覧

### 都道府県課金

都道府県	応募課金	採用課金
東京	0円	23,000円
神奈川	0円	15,000円
大阪・埼玉	0円	12,000円
千葉・愛知	0円	8,000円
兵庫・福岡	0円	5,000円
京都・静岡・広島・宮城・茨城	0円	3,000円
上記以外	0円	0円

### 雇用形態課金

雇用形態	応募課金	採用課金
正社員	10,000円	100,000円
契約社員(35時間以上)	2,000円	60,000円
フランチャイズ契約	10,000円	利用できません
委託・請負	3,000円	利用できません
時短正社員	0円	35,000円
契約社員(35時間未満)	0円	0円
パート・アルバイト	0円	0円
派遣	0円	利用できません

### 特別割引

特別割引	応募課金	採用課金
在宅	-2,000円	-10,000円
単発(1週間未満)	-2,000円	0円
短期(1週間以上3ヶ月未満)	-1,000円	0円

「在宅」割引を適用させるためには、求人内でのタグ付けが必要となります。  
求人編集画面の【主婦に嬉しい条件・環境タグ】にて、「一部在宅OK」「フル在宅勤務可能」のどちらかをお選びください。  
タグがついていない求人は、割引が適用されませんので、ご注意ください。

### 月額利用料

掲載枠利用料	応募課金	採用課金
	0円	3,000円

採用課金の場合、アカウント毎に月額3,000円の利用料が発生します。  
2求人以上掲載していても月額利用料は3,000円です。  
部署や支店毎にアカウントを複数開設し、それぞれで採用課金をご掲載される場合はアカウント毎に月額利用料が発生致します。

※価格は全て消費税抜きの表示です。振込手数料はお客様負担をお願いします。



## 課金プラン比較表

	掲載課金プラン	応募課金プラン	採用課金プラン
料金発生 タイミング	掲載時 ※掲載開始した時点で課金確定 ※正社員と契約社員(35h以上)を募集する場合は、「4週間プラン」のみとなります	応募時 ※管理サイトの応募一覧に応募が入った時点で課金確定 ※応募には個人情報を入力した上で、アカウント登録が必要になります	月額利用料 <b>3,000円</b> ※暦日・掲載日数を問わず月内で掲載があった場合発生  + 採用時 ※採用後、就業開始日から暦日8日目で課金確定例) 10/1入社→10/8課金確定
料金	1求人1週間掲載 <b>12,000円～</b>	1応募 <b>5,500円～</b>	1採用 <b>37,000円～</b>
メリット	応募数、採用数にかかわらず料金は固定。 特に複数名採用できた場合は低コスト	少ない応募で採用ができた場合は低コスト	採用した方が入社後に暦日7日以内に退職してしまった場合や、掲載後採用ができなかった場合でも料金が発生しないため、リスクなし
デメリット	掲載に対して料金が発生するため、応募がこなくとも料金が発生	意図しない応募でも料金が発生。連絡が取れない、応募資格を満たさない場合でも料金が発生	料金が他のプランより高く、特に複数名採用の場合は採用人数毎に料金が発生するので割高
採用単価比較 都道府県: 東京 職種: 一般事務 雇用形態: パート 1名採用 3名応募	採用単価 <b>20,000円/1名</b>  1週間掲載で利用の場合 1求人1週間 20,000円	採用単価 <b>16,500円/1名</b> =応募単価5,500円×3名応募  ※応募単価の内訳※ 職種課金(一般事務) 5,500円 都道府県課金 なし 雇用形態課金 0円 特別割引 なし	採用単価 <b>60,000円/1名</b>  ※採用単価の内訳※ 職種課金(一般事務) 37,000円 都道府県(東京) 23,000円 雇用形態課金 0円 特別割引 なし
採用単価比較 都道府県: 大阪 職種: ホールスタッフ 雇用形態: パート 3名採用 15名応募	採用単価 <b>6,000円/1名</b> =掲載単価18,000円÷3名採用  1週間掲載で利用の場合 1求人1週間 18,000円	採用単価 <b>27,500円/1名</b> =(応募単価5,500円×15名応募)÷3名採用  ※応募単価の内訳※ 職種課金(フード・飲食) 5,500円 都道府県課金 なし 雇用形態課金 0円 特別割引 なし	採用単価 <b>49,000円/1名</b>  ※採用単価の内訳※ 職種課金(フード・飲食) 37,000円 都道府県(大阪) 12,000円 雇用形態課金 0円 特別割引 なし

## オプションプラン 複数名募集や急募求人に最適！露出度をUPさせたい企業様にもオススメです。

プラン名	詳細	地域/求人件数	料金
TOPバナー広告 1特集1週間掲載	<複数求人の閲覧数UPに> 都道府県TOPページの最上部に貴社専用の特集ページを設置。 より応募動機を高める「LP」と「簡易版特集」の2種類から選べます。 ※LPの場合制作料200,000円が別途かかります。納品後修正が発生した場合修正料金がかかる可能性があります。	東京全域	200,000円
		大阪・神奈川・埼玉	120,000円
		その他	70,000円
注目のお仕事特集広告 1特集1週間掲載 ※各都道府県毎6枠限定	<複数求人の応募数UPに> 都道府県 TOP ページに貴社専用の特集ページを設置。 動機形成をした上で仕事情報一覧へ誘導できます。	東京全域	120,000円
		大阪・神奈川・埼玉	70,000円
		その他	50,000円
ピックアップ求人広告 1求人1週間掲載 ※各都道府県毎8枠限定	<1求人の閲覧数UPに> 各都道府県 TOP ページに1求人を掲載。「タイトル」「時間」「日数」「画像1枚」「最寄り駅」「時給」が表示されます。	東京全域	70,000円
		大阪・神奈川・埼玉	40,000円
		その他	30,000円
検索結果上位広告 1求人1週間掲載	<検索上位表示で注目度UP!> 該当する求人検索結果一覧のページ上部に表示されます。(スマホページには「運営局おすすめ」マークが表示されます) 検索結果の多い条件の中で注目度をアップしたい求人におすすめです。	東京全域	30,000円
		大阪・神奈川・埼玉	25,000円
		その他	20,000円
運営局メルマガ 1求人1都道府県1配信 ※各都道府県毎3枠限定	<毎日配信!ユーザー人気メルマガ> 運営局が配信するメルマガの広告枠にて求人を宣伝します。配信内容はお任せください。	東京全域	10,000円
		その他	5,000円
まるごとお任せ ダイレクトメール配信 1都道府県1～2配信	<貴社単独メルマガで応募数UP> 貴社求人情報のみを掲載しメールを配信、主婦目線で求人のオススメポイントをライティングします。配信内容はお任せください。	東京全域	80,000円
		大阪・神奈川・埼玉・東京A・B・C※1	40,000円
		その他	30,000円
地域限定 ダイレクトメール 1区1配信	<貴社の求人だけをピンポイントにご紹介> 人気の検索地域限定!対象の地域でお仕事を探している方だけにお届けするメルマガです。配信内容はお任せください。	港区 千代田区 新宿区 渋谷区	30,000円
求人原稿作成代行 電話ヒヤリングのみ	<魅力的な求人原稿で応募率がUP!> 原稿作成のプロのライターが電話で募集内容をヒヤリングし原稿を作成。写真はご提出頂きます。	1求人	3,000円
求人更新/複製	<大量掲載企業へおすすめ> 大量掲載したいが工数が不足している場合、求人更新・複製の代行を致します。	1回 100求人 ※上記以上は別途見積もり	30,000円

※1【東京A:渋谷・新宿・池袋バック】 渋谷区 新宿区 世田谷区 目黒区 杉並区 中野区 豊島区 練馬区 板橋区 北区 文京区 武蔵野市 三鷹市 調布市 狛江市 神奈川県川崎市高津区 神奈川県川崎市多摩区 神奈川県川崎市麻生区 神奈川県川崎市中区  
【東京B:東京・品川・上野バック】 千代田区 中央区 港区 品川区 大田区 江東区 墨田区 江戸川区 荒川区 台東区 葛飾区 足立区 千葉県松戸市 千葉県市川市 神奈川県川崎市幸区 神奈川県川崎市川崎区 八王子市 立川市 武蔵野市 三鷹市 青梅市 府中市 昭島市 調布市 町田市 小金井市 小平市 日野市 東村山市 国分寺市 国分市 狛江市 東大和市 清瀬市 東久留米市 武蔵村山市 多摩市 稲城市 羽村市 あきる野市 西東京市 西多摩郡 神奈川県相模原市 神奈川県大和市 埼玉県入間市 埼玉県所沢市  
※価格は全て消費税抜きの表示です。振込手数料はお客様負担をお願いします。

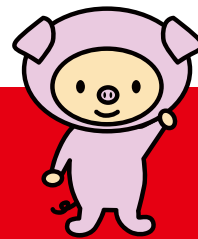

株式会社ビースタイル メディアが運営する「しゅふJOB」は、大手～中小企業まで業種・職種を問わず、主婦パートを採用したい企業様20,000社以上にご利用いただいている求人サイトです。サイトユーザーは年間1000万人を突破し、主婦領域のさらなる雇用創出を目指していきます。

会 社 名：株式会社ビースタイル メディア  
設 立：2020年2月27日  
資 本 金：10,000,000円

代 表：小牟田 斉美  
従業員数(連結)：364名(パート含む)(2022年4月1日時点)  
事 業 内 容：求人媒体サービス事業

## bstyle group ビースタイルグループ サービス一覧

### 派遣・紹介領域



過去年収500万円～1000万円の企画職、マーケティング、経理、人事、法務などの専門職人材



実績を活かし複業で企業の課題解決を支援する  
年収1000万円超えミドル世代のハイクラス人材

優秀な人材の採用難が続く中で、成果にコミットできる優秀な人材をご採用いただくことが可能です。社内にはない知識・スキルを持った人材の採用にご活用ください。必要なときに必要なだけご活用いただくことで、高いコストパフォーマンスを発揮します。  
累積取引社数7800社、累積稼働人数7万5千人と、多くのお客様にご活用いただいています。

### フィールドワーク領域



「現地」での  
訪問仕事を代行



GPS搭載アプリで  
「現地」の情報収集



全国の流通・小売を支援する、  
売り場の棚づくり・バックヤード業務代行サービス

調査・撮影・清掃・点検・店舗支援作業・配送・送迎など、移動に時間とお金をかけていた全国に散らばる「現地」での仕事を、10万人の登録者が「スキマ仕事」として代行。子育て・介護中の方や、学生、サラリーマン、シニアなど多くの人が「スキマ時間」に仕事の一部を担うことで、人手不足の解消とともに、働き方の新しい形を創出します。

### メディア領域



年間1000万人以上の主婦が利用する求人サイト

週4日、16時までなど、家庭環境や子どもの成長によって変わる主婦の働き方と企業のニーズを掛け合わせた求人サイトを運営しています。  
主婦ならではのこまやかさと、時短勤務によるコストメリットを強みに、大手～中小企業まで業種・職種を問わず全国2万以上の事業所にご利用頂いています。

### RPA領域



ロボットの人事部  
(Robot Management Department)

テクノロジーを活用して人員余力を創出する「時産ソリューション」を提供。これまでに800以上の業務をRPA化してきました。RPAの導入診断から、シナリオ作成／開発、保守サポート、研修による内製化支援、AI-OCR連携まで、トータルでご支援します。  
<取り扱いツール>  
【RPA】UiPath, WinActor 【AI-OCR】DX Suite



### メディア掲載履歴

ビースタイル グループ全体で、様々なメディアに取り上げられています。

2022年1月20日	『ESSE』にてビースタイル メディア代表 小牟田のコメントが紹介されました。『2022年は資格を取って暮らしを豊かに』
2022年1月20日	『女性セブン』のビースタイル メディア代表 小牟田のコメントが紹介されました。『自分を高く売る方法』
2022年1月7日	『LEE』にてビースタイル メディア代表 小牟田のコメントが紹介されました。『ママの就活ジャーナル2022』
2021年3月10日	NHK あさイチにしゅふJOB総研の調査データが紹介されました。『コロナ感染拡大から1年 女性の暮らしは今』
2021年2月2日	フジテレビ めざましテレビにしゅふJOBが紹介されました。『急増 主婦注目の在宅ワーク』
2020年11月11日	NHK あさイチにしゅふJOB総研 所長 川上のコメントが紹介されました。『役に立つ! with コロナの仕事探し』
2020年10月27日	第3回日本サービス大賞「厚生労働大臣賞」を受賞しました。
2013年6月4日	第2回 日本HRチャレンジ大賞「人材サービス優秀賞(採用部門)」を受賞しました。